

PROFIL SPECIFIC DE CONSUM TIP „ILUMINAT PUBLIC”

1. Introducere
2. Descriere profil
 - 2.1. Domeniul de activitate al consumatorilor
 - 2.2. Program de funcționare al consumatorilor
3. Forma profilului
4. Informații despre datele de măsurare pe baza cărora a fost elaborat profilul
 - 4.1. Lista cu locurile de consum unde s-au efectuat măsurătorile pe intervale de decontare
 - 4.2. Perioada în care au fost efectuate măsurătorile pe intervale de decontare
5. Dată actualizare
6. Dată estimativă de reactualizare

1. Introducere

Prezentul profil este elaborat în conformitate cu *Procedura pentru elaborarea și aplicarea profilurilor specifice de consum pentru Distribuție Energie Electrică România SA – zona de licență Transilvania Sud*, aprobată prin Decizia președintelui ANRE 122/04.02.2020.

2. Descriere profil

Locurile de consum pentru care se va aplica acest tip de profil sunt de **categorie C** ($U \leq 1 \text{ kV}$, $P_{\text{apr.}} \leq 100 \text{ kW}$), care nu au montate contoare pentru decontare cu posibilitate de a realiza curba de sarcină.

Aceste locuri de consum se caracterizează prin funcționarea tipic nocturnă a lămpilor electrice din componența rețelelor și circuitelor de iluminat public, pe întreaga durată a anului.

2.1. Domeniul de activitate al consumatorilor

Domeniile de activitate ale consumatorilor de tip „Iluminat public” se găsesc în *Secțiunea D – Producția și furnizarea de energie electrică și termică, gaze, apă caldă și aer condiționat din Clasificarea Activităților Economice Naționale (CAEN)*, ediția 2020.

Codurile CAEN corespunzătoare domeniilor de activitate ale consumatorilor de tip „Iluminat public” sunt următoarele:

- 3513 – Distribuția energiei electrice;
- 3514 – Comercializarea energiei electrice.

2.2. Program de funcționare al consumatorilor

Programul de funcționare este de noapte, conform orarului prestabilit sau, după caz, conform indicațiilor senzorilor care comandă aprinderea corpurilor de iluminat la nivel de subunitate administrativă. Orarul de funcționare a fost determinat, ținând cont de măsurătorile pe interval de decontare (ID) de la locurile de consum unde a fost posibil acest fapt.

3. Forma profilului

În *Tabelul nr. 1* sunt prezentați (procentual) coeficienții de pondere pentru profilul specific de consum de tip „Iluminat public”, pentru o zi caracteristică, pentru fiecare lună din an.

Tabelul nr. 1

Interval de decontare (ID)	Moment (h:min:sec)	Profil consum zilnic tip „Iluminat public” zi lucrătoare sau zi nelucrătoare (pondere [%])											
		Ian.	Feb.	Mar.	Apr.	Mai	Iun.	Iul.	Aug.	Sept.	Oct.	Noi.	Dec.
0	1	2	3	4	5	6	7	8	9	10	11	12	13
1	00:00:00	0,0176970	0,0192900	0,0215840	0,0253920	0,0291640	0,0319200	0,0309160	0,0269070	0,0228120	0,0203540	0,0180890	0,0171320
2	00:15:00	0,0177480	0,0192900	0,0215840	0,0254050	0,0291640	0,0319200	0,0309160	0,0269070	0,0228870	0,0203540	0,0180890	0,0171810
3	00:30:00	0,0177830	0,0192900	0,0215840	0,0254060	0,0291760	0,0319200	0,0309160	0,0269070	0,0229060	0,0203640	0,0180890	0,0171950
4	00:45:00	0,0177870	0,0192900	0,0215840	0,0254350	0,0291830	0,0319510	0,0309160	0,0269070	0,0229030	0,0203570	0,0180890	0,0171860
5	01:00:00	0,0177870	0,0192900	0,0215840	0,0254540	0,0292040	0,0319730	0,0309160	0,0269070	0,0228800	0,0203740	0,0180890	0,0172040
6	01:15:00	0,0178310	0,0192900	0,0215840	0,0254540	0,0292040	0,0319800	0,0309160	0,0269070	0,0228540	0,0204070	0,0180890	0,0172340
7	01:30:00	0,0178450	0,0192900	0,0214870	0,0254540	0,0292040	0,0319700	0,0309160	0,0269070	0,0228470	0,0204070	0,0180890	0,0172500
8	01:45:00	0,0178540	0,0192280	0,0215780	0,0254790	0,0292060	0,0319970	0,0309600	0,0269070	0,0229090	0,0204470	0,0180890	0,0172580
9	02:00:00	0,0178540	0,0192350	0,0215730	0,0255030	0,0291980	0,0319970	0,0309800	0,0269070	0,0229080	0,0204630	0,0180890	0,0172830
10	02:15:00	0,0178600	0,0192280	0,0215510	0,0255060	0,0291640	0,0320050	0,0309900	0,0269070	0,0229510	0,0204630	0,0180890	0,0172870
11	02:30:00	0,0178600	0,0192280	0,0213790	0,0255060	0,0291570	0,0319760	0,0309980	0,0269070	0,0229760	0,0204630	0,0180890	0,0172550
12	02:45:00	0,0178640	0,0192280	0,0216210	0,0254210	0,0291570	0,0319640	0,0310040	0,0269070	0,0229630	0,0204630	0,0180890	0,0173170
13	03:00:00	0,0178710	0,0192280	0,0216230	0,0254210	0,0291570	0,0319400	0,0309830	0,0269070	0,0229740	0,0204610	0,0180890	0,0173280
14	03:15:00	0,0178670	0,0192280	0,0216270	0,0254210	0,0289400	0,0318890	0,0309670	0,0268820	0,0229660	0,0204660	0,0180890	0,0173390
15	03:30:00	0,0178680	0,0192500	0,0216070	0,0254070	0,0282380	0,0317550	0,0308830	0,0268750	0,0229900	0,0204590	0,0180890	0,0173470
16	03:45:00	0,0178610	0,0192700	0,0216030	0,0253230	0,0273010	0,0260830	0,0290210	0,0268140	0,0230010	0,0204460	0,0180890	0,0173400
17	04:00:00	0,0178550	0,0192970	0,0215550	0,0253230	0,0245400	0,0203300	0,0247720	0,0266230	0,0230380	0,0204460	0,0180890	0,0173220
18	04:15:00	0,0178480	0,0192970	0,0215850	0,0253250	0,0199640	0,0134520	0,0187710	0,0259020	0,0229640	0,0204190	0,0180890	0,0173270
19	04:30:00	0,0178450	0,0193010	0,0216330	0,0242200	0,0149210	0,0071740	0,0122710	0,0232110	0,0229640	0,0203760	0,0180890	0,0173240
20	04:45:00	0,0178320	0,0192880	0,0216780	0,0217110	0,0089150	0,0029360	0,0061360	0,0185900	0,0229640	0,0203380	0,0180890	0,0173140
21	05:00:00	0,0178520	0,0193010	0,0215650	0,0163240	0,0041070	0,0011460	0,0024240	0,0125460	0,0216570	0,0202590	0,0180890	0,0173270
22	05:15:00	0,0178240	0,0192880	0,0213710	0,0103370	0,0015340	0,0005300	0,0009270	0,0065630	0,0186220	0,0202040	0,0180100	0,0173070
23	05:30:00	0,0177840	0,0192000	0,0199790	0,0056440	0,0007460	0,0003590	0,0006450	0,0031310	0,0129750	0,0197460	0,0179410	0,0172640
24	05:45:00	0,0177860	0,0192850	0,0183240	0,0022920	0,0004350	0,0002910	0,0005150	0,0016460	0,0079560	0,0175460	0,0179640	0,0172580
25	06:00:00	0,0177410	0,0192260	0,0140520	0,0007160	0,0003520	0,0002750	0,0004400	0,0011850	0,0040500	0,0134410	0,0179130	0,0172030
26	06:15:00	0,0177670	0,0187690	0,0092740	0,0003310	0,0003460	0,0002760	0,0003860	0,0010290	0,0019910	0,0081530	0,0174690	0,0172300
27	06:30:00	0,0175000	0,0170050	0,0057190	0,0002840	0,0003620	0,0002740	0,0003530	0,0004850	0,0012760	0,0044310	0,0154860	0,0170640
28	06:45:00	0,0171740	0,0142240	0,0025680	0,0002840	0,0003700	0,0001120	0,0002960	0,0002800	0,0008470	0,0020610	0,0120470	0,0165990
29	07:00:00	0,0155720	0,0091090	0,0011680	0,0002840	0,0001750	0,0000000	0,0001710	0,0002790	0,0004710	0,0008080	0,0077250	0,0146380
30	07:15:00	0,0121410	0,0049040	0,0005560	0,0002670	0,0000000	0,0000000	0,0000000	0,0002460	0,0003110	0,0004810	0,0042280	0,0109480
31	07:30:00	0,0079010	0,0022160	0,0003520	0,0001980	0,0000000	0,0000000	0,0000000	0,0001630	0,0002950	0,0003580	0,0015880	0,0069260
32	07:45:00	0,0036580	0,0008700	0,0003110	0,0001290	0,0000000	0,0000000	0,0000000	0,0000000	0,0002920	0,0003480	0,0006300	0,0037720
33	08:00:00	0,0017230	0,0004090	0,0003040	0,0000000	0,0000000	0,0000000	0,0000000	0,0000000	0,0000000	0,0003480	0,0003590	0,0017390
34	08:15:00	0,0005330	0,0003250	0,0002780	0,0000000	0,0000000	0,0000000	0,0000000	0,0000000	0,0000000	0,0003400	0,0003300	0,0007480
35	08:30:00	0,0002840	0,0002100	0,0002150	0,0000000	0,0000000	0,0000000	0,0000000	0,0000000	0,0000000	0,0002980	0,0003270	0,0003950
36	08:45:00	0,0000000	0,0000000	0,0001490	0,0000000	0,0000000	0,0000000	0,0000000	0,0000000	0,0000000	0,0001850	0,0003270	0,0003320
37	09:00:00	0,0000000	0,0000000	0,0000270	0,0000000	0,0000000	0,0000000	0,0000000	0,0000000	0,0000000	0,0000000	0,0003250	0,0002990
38	09:15:00	0,0000000	0,0000000	0,0000000	0,0000000	0,0000000	0,0000000	0,0000000	0,0000000	0,0000000	0,0000000	0,0002590	0,0002890
39	09:30:00	0,0000000	0,0000000	0,0000000	0,0000000	0,0000000	0,0000000	0,0000000	0,0000000	0,0000000	0,0000000	0,0001440	0,0002890
40	09:45:00	0,0000000	0,0000000	0,0000000	0,0000000	0,0000000	0,0000000	0,0000000	0,0000000	0,0000000	0,0000000	0,0000870	0,0002720
41	10:00:00	0,0000000	0,0000000	0,0000000	0,0000000	0,0000000	0,0000000	0,0000000	0,0000000	0,0000000	0,0000000	0,0000680	0,0001540
42	10:15:00	0,0000000	0,0000000	0,0000000	0,0000000	0,0000000	0,0000000	0,0000000	0,0000000	0,0000000	0,0000000	0,0000000	0,0000370

Tabelul nr. 1

Interval de decontare (ID)	Moment (h:min:sec)	Profil consum zilnic tip „Iluminat public” zi lucrătoare sau zi nelucrătoare (pondere [%])											
		Ian.	Feb.	Mar.	Apr.	Mai	Iun.	Iul.	Aug.	Sept.	Oct.	Noi.	Dec.
0	1	2	3	4	5	6	7	8	9	10	11	12	13
43	10:30:00	0,0000000	0,0000000	0,0000000	0,0000000	0,0000000	0,0000000	0,0000000	0,0000000	0,0000000	0,0000000	0,0000000	0,0000250
44	10:45:00	0,0000000	0,0000000	0,0000000	0,0000000	0,0000000	0,0000000	0,0000000	0,0000000	0,0000000	0,0000000	0,0000000	0,0000250
45	11:00:00	0,0000000	0,0000000	0,0000000	0,0000000	0,0000000	0,0000000	0,0000000	0,0000000	0,0000000	0,0000000	0,0000000	0,0000230
46	11:15:00	0,0000000	0,0000000	0,0000000	0,0000000	0,0000000	0,0000000	0,0000000	0,0000000	0,0000000	0,0000000	0,0000000	0,0000350
47	11:30:00	0,0000000	0,0000000	0,0000000	0,0000000	0,0000000	0,0000000	0,0000000	0,0000000	0,0000000	0,0000000	0,0000000	0,0000900
48	11:45:00	0,0000000	0,0000000	0,0000000	0,0000000	0,0000000	0,0000000	0,0000000	0,0000000	0,0000000	0,0000000	0,0000000	0,0001080
49	12:00:00	0,0000000	0,0000000	0,0000000	0,0000000	0,0000000	0,0000000	0,0000000	0,0000000	0,0000000	0,0000000	0,0000000	0,0001060
50	12:15:00	0,0000000	0,0000000	0,0000000	0,0000000	0,0000000	0,0000000	0,0000000	0,0000000	0,0000000	0,0000000	0,0000000	0,0001360
51	12:30:00	0,0000000	0,0000000	0,0000000	0,0000000	0,0000000	0,0000000	0,0000000	0,0000000	0,0000000	0,0000000	0,0000000	0,0001390
52	12:45:00	0,0000000	0,0000000	0,0000000	0,0000000	0,0000000	0,0000000	0,0000000	0,0000000	0,0000000	0,0000000	0,0000000	0,0001010
53	13:00:00	0,0000000	0,0000000	0,0000000	0,0000000	0,0000000	0,0000000	0,0000000	0,0000000	0,0000000	0,0000000	0,0000000	0,0001170
54	13:15:00	0,0000000	0,0000000	0,0000000	0,0000000	0,0000000	0,0000000	0,0000000	0,0000000	0,0000000	0,0000000	0,0000000	0,0001280
55	13:30:00	0,0000000	0,0000000	0,0000000	0,0000000	0,0000000	0,0000000	0,0000000	0,0000000	0,0000000	0,0000000	0,0000000	0,0001150
56	13:45:00	0,0000000	0,0000000	0,0000000	0,0000000	0,0000000	0,0000000	0,0000000	0,0000000	0,0000000	0,0000000	0,0000000	0,0000720
57	14:00:00	0,0000000	0,0000000	0,0000000	0,0000000	0,0000000	0,0000000	0,0000000	0,0000000	0,0000000	0,0000000	0,0000000	0,0000690
58	14:15:00	0,0000000	0,0000000	0,0000000	0,0000000	0,0000000	0,0000000	0,0000000	0,0000000	0,0000000	0,0000000	0,0000000	0,0000770
59	14:30:00	0,0000000	0,0000000	0,0000000	0,0000000	0,0000000	0,0000000	0,0000000	0,0000000	0,0000000	0,0000000	0,0000000	0,0000970
60	14:45:00	0,0000000	0,0000000	0,0000000	0,0000000	0,0000000	0,0000000	0,0000000	0,0000000	0,0000000	0,0000000	0,0000000	0,0000840
61	15:00:00	0,0000000	0,0000000	0,0000000	0,0000000	0,0000000	0,0000000	0,0000000	0,0000000	0,0000000	0,0000000	0,0000000	0,0000780
62	15:15:00	0,0000000	0,0000000	0,0000000	0,0000000	0,0000000	0,0000000	0,0000000	0,0000000	0,0000000	0,0000000	0,0000000	0,0000580
63	15:30:00	0,0000000	0,0000000	0,0000000	0,0000000	0,0000000	0,0000000	0,0000000	0,0000000	0,0000000	0,0000000	0,0000000	0,0000660
64	15:45:00	0,0000000	0,0000000	0,0000000	0,0000000	0,0000000	0,0000000	0,0000000	0,0000000	0,0000000	0,0000000	0,0000880	0,0000760
65	16:00:00	0,0000000	0,0000000	0,0000000	0,0000000	0,0000000	0,0000000	0,0000000	0,0000000	0,0000000	0,0000000	0,0000870	0,0000660
66	16:15:00	0,0000000	0,0000000	0,0000000	0,0000000	0,0000000	0,0000000	0,0000000	0,0000000	0,0000000	0,0000000	0,0001370	0,0001660
67	16:30:00	0,0000000	0,0000000	0,0000000	0,0000000	0,0000000	0,0000000	0,0000000	0,0000000	0,0000000	0,0000410	0,0004480	0,0008870
68	16:45:00	0,0003000	0,0000000	0,0000000	0,0000000	0,0000000	0,0000000	0,0000000	0,0000000	0,0000000	0,0001630	0,0025830	0,0048030
69	17:00:00	0,0029790	0,0001520	0,0000000	0,0000000	0,0000000	0,0000000	0,0000000	0,0000000	0,0000000	0,0004540	0,0080760	0,0116460
70	17:15:00	0,0081400	0,0003600	0,0000000	0,0000000	0,0000000	0,0000000	0,0000000	0,0000000	0,0000000	0,0010840	0,0127200	0,0141730
71	17:30:00	0,0126460	0,0012540	0,0000000	0,0000000	0,0000000	0,0000000	0,0000000	0,0000000	0,0002480	0,0033510	0,0149280	0,0153020
72	17:45:00	0,0150400	0,0049340	0,0001340	0,0000000	0,0000000	0,0000000	0,0000000	0,0000000	0,0004420	0,0075490	0,0164810	0,0166110
73	18:00:00	0,0163500	0,0102140	0,0007840	0,0000000	0,0000000	0,0000000	0,0000000	0,0000000	0,0010980	0,0126440	0,0173540	0,0168080
74	18:15:00	0,0170700	0,0146420	0,0029310	0,0000000	0,0001040	0,0000000	0,0000000	0,0000000	0,0028110	0,0162550	0,0176080	0,0168470
75	18:30:00	0,0172650	0,0167470	0,0075900	0,0000000	0,0001350	0,0000000	0,0000000	0,0000000	0,0066440	0,0182630	0,0176580	0,0168370
76	18:45:00	0,0173000	0,0180810	0,0135030	0,0003430	0,0001770	0,0000000	0,0000000	0,0001460	0,0112730	0,0192890	0,0177100	0,0168940
77	19:00:00	0,0173350	0,0188590	0,0180040	0,0031290	0,0006260	0,0001100	0,0000000	0,0008530	0,0163810	0,0197660	0,0177560	0,0169230
78	19:15:00	0,0175560	0,0189740	0,0198720	0,0102220	0,0013880	0,0003450	0,0001450	0,0034460	0,0201550	0,0197330	0,0178040	0,0170230
79	19:30:00	0,0176750	0,0189850	0,0208830	0,0179860	0,0033640	0,0005790	0,0002860	0,0089580	0,0216930	0,0198160	0,0179530	0,0171220
80	19:45:00	0,0176750	0,0189870	0,0214510	0,0219110	0,0089920	0,0011520	0,0011600	0,0150260	0,0226080	0,0198250	0,0180890	0,0171380
81	20:00:00	0,0176750	0,0190420	0,0215070	0,0238000	0,0175660	0,0035380	0,0054450	0,0206270	0,0228610	0,0199170	0,0180890	0,0171740
82	20:15:00	0,0176750	0,0191040	0,0215260	0,0248270	0,0230370	0,0125270	0,0146320	0,0239750	0,0229350	0,0201230	0,0180890	0,0171800
83	20:30:00	0,0176750	0,0192150	0,0215520	0,0253040	0,0259320	0,0214610	0,0222440	0,0256520	0,0229870	0,0202510	0,0180890	0,0172030
84	20:45:00	0,0176750	0,0193100	0,0216000	0,0253040	0,0279720	0,0266890	0,0263680	0,0264670	0,0229900	0,0202850	0,0180890	0,0172250

Tabelul nr. 1

Interval de decontare (ID)	Moment (h:min:sec)	Profil consum zilnic tip „Iluminat public” zi lucrătoare sau zi nelucrătoare (pondere [%])											
		Ian.	Feb.	Mar.	Apr.	Mai	Iun.	Iul.	Aug.	Sept.	Oct.	Noi.	Dec.
0	1	2	3	4	5	6	7	8	9	10	11	12	13
85	21:00:00	0,0176750	0,0192970	0,0216760	0,0253040	0,0289810	0,0297320	0,0287460	0,0267570	0,0229900	0,0202850	0,0180890	0,0172270
86	21:15:00	0,0176750	0,0192860	0,0217570	0,0255000	0,0292010	0,0315570	0,0295900	0,0267820	0,0229900	0,0202850	0,0180890	0,0172140
87	21:30:00	0,0176750	0,0192860	0,0218220	0,0255800	0,0292460	0,0320200	0,0307530	0,0269070	0,0229900	0,0202850	0,0180890	0,0171880
88	21:45:00	0,0176750	0,0192860	0,0218380	0,0256510	0,0292820	0,0320720	0,0309900	0,0269070	0,0229900	0,0203020	0,0180890	0,0171910
89	22:00:00	0,0176750	0,0192860	0,0218090	0,0257230	0,0291480	0,0320410	0,0310030	0,0269070	0,0229900	0,0203260	0,0180890	0,0171580
90	22:15:00	0,0176750	0,0192860	0,0218210	0,0257210	0,0291610	0,0320410	0,0310960	0,0269070	0,0229960	0,0203040	0,0180890	0,0171680
91	22:30:00	0,0176750	0,0192860	0,0217620	0,0256430	0,0292160	0,0319850	0,0310960	0,0269070	0,0230030	0,0203420	0,0180890	0,0171910
92	22:45:00	0,0176750	0,0192860	0,0217200	0,0256010	0,0292200	0,0319650	0,0310960	0,0269070	0,0229670	0,0203680	0,0180890	0,0172350
93	23:00:00	0,0176750	0,0192910	0,0217180	0,0254960	0,0291850	0,0319570	0,0310790	0,0269070	0,0229470	0,0203500	0,0180890	0,0172320
94	23:15:00	0,0176750	0,0192910	0,0216990	0,0254960	0,0291610	0,0319960	0,0310760	0,0269070	0,0228760	0,0203500	0,0180890	0,0172530
95	23:30:00	0,0176750	0,0192910	0,0216560	0,0254130	0,0291610	0,0319190	0,0309740	0,0269070	0,0228800	0,0203500	0,0180890	0,0172760
96	23:45:00	0,0176870	0,0192910	0,0215690	0,0253900	0,0291610	0,0319190	0,0309160	0,0269070	0,0228550	0,0203100	0,0180890	0,0173010
-	Total	1,0000000	1,0000000	1,0000000	1,0000000	1,0000000	1,0000000	1,0000000	1,0000000	1,0000000	1,0000000	1,0000000	1,0000000

$$r = 1,0$$

unde:

r = Raportul dintre consumul unei zile lucrătoare și consumul unei zile nelucrătoare [-]; se determină utilizând date descărcate din contoare cu curbă de sarcină montate la consumatori din categoria respectivă.

Profilul zilnic se stabilește conform ponderilor din *Tabelul nr. 1*, pentru fiecare lună în parte.

Energia înregistrată de mijloacele de măsurare (contoare) se repartizează în mod egal pe intervalele în care, conform orarului prestabilit, iluminatul public este funcțional.

În *Figura nr. 1* este reprezentat grafic profilul specific de consum de tip „Iluminat public”, pentru o zi caracteristică (la 15 minute, 4 intervale măsurate în fiecare oră), pentru fiecare lună calendaristică din an.



Figura nr. 1 – Graficul PSC pentru tipul „Iluminat public”

4. Informații despre datele de măsurare pe baza cărora a fost elaborat profilul

4.1. Lista cu locurile de consum unde s-au efectuat măsurătorile pe intervale de decontare

În *Tabelul nr. 2* sunt enumerate locurile de consum unde s-au efectuat măsurătorile pe intervale de decontare (ID).

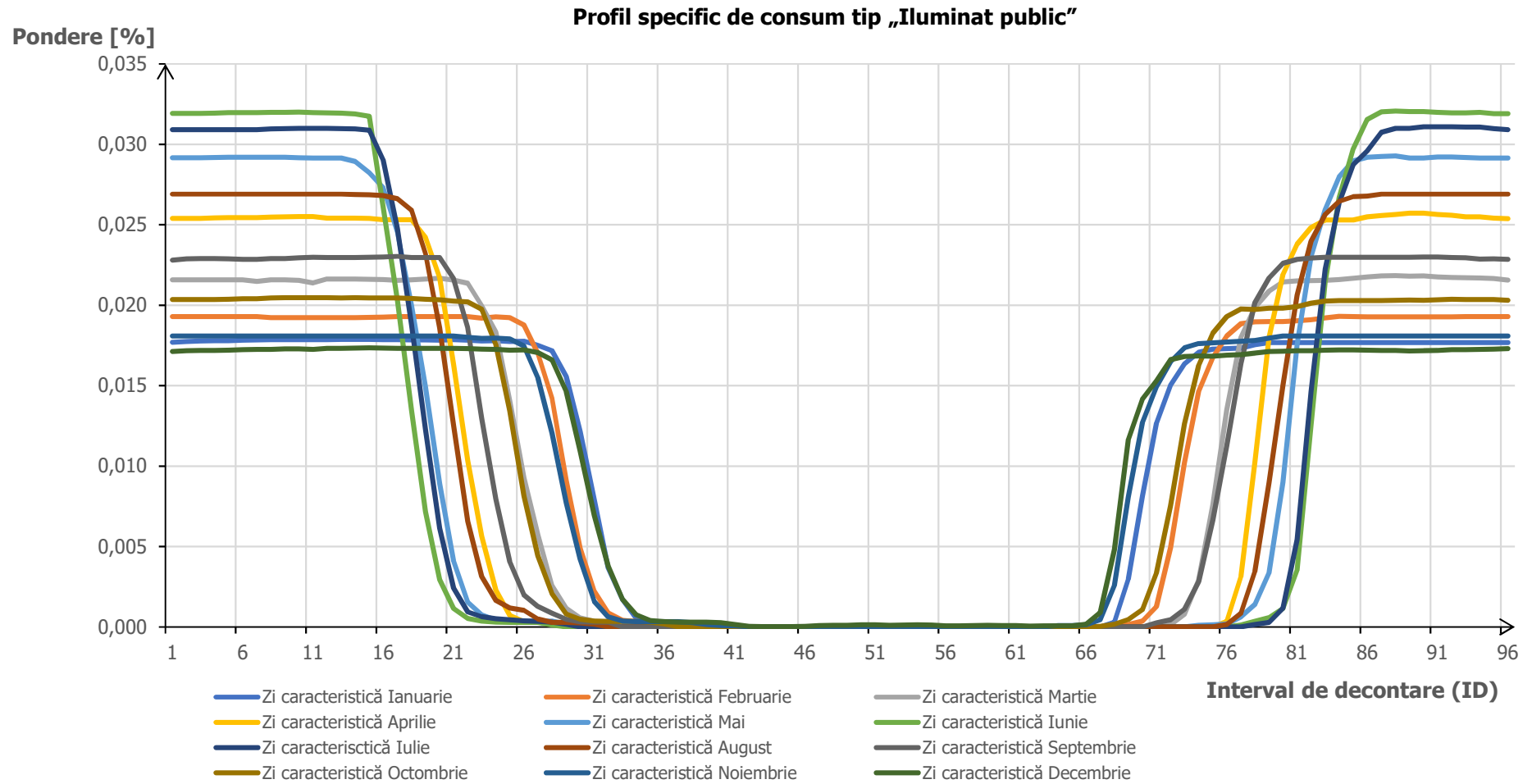
Tabelul nr. 2

Nr. crt.	Denumire loc consum
0	1
1	ILUMINAT_ALTINA_PT1
2	ILUMINAT_APOLDUL_DE_SUS_FRUNTII_PT5
3	ILUMINAT_APOLDUL_DE_SUS_PT1
4	ILUMINAT_ARMENI_PT1
5	ILUMINAT_ARPASUL_DE_SUS_PRINCIPALA_PT1
6	ILUMINAT_AVRIG_BALCESCU_PT6
7	ILUMINAT_AVRIG_BRUKENTHAL_PT2
8	ILUMINAT_AVRIG_CLOSCA_PT34
9	ILUMINAT_AVRIG_COSBUC_PT1
10	ILUMINAT_AVRIG_GARII_PT4
11	ILUMINAT_BIERTAN_CUZA_PT1
12	ILUMINAT_BLAJEL_SCOLII_FN282_PT1
13	ILUMINAT_BLAJEL_VLADIMIRESCU_FN284_PT2
14	ILUMINAT_BLAJEL_VLADIMIRESCU_FN286_PT1_ROMANESTI
15	ILUMINAT_BOITA_PT1
16	ILUMINAT_BRUIU_PT1
17	ILUMINAT_CARTISOARA_PT1
18	ILUMINAT_CARTISOARA_PT2
19	ILUMINAT_CISNADIE_TARGULUI_PT17
20	ILUMINAT_CISNADIE_TESATORILOR_PT12
21	ILUMINAT_CISNADIOARA_PT1
22	ILUMINAT_CRISTIAN_XXIV_PT34
23	ILUMINAT_DAIA_PRINCIPALA_PT1
24	ILUMINAT_DARLOS_PRINCIPALA_767
25	ILUMINAT_DARLOS_PT2
26	ILUMINAT_DARLOS_PT5
27	ILUMINAT_DUMBRAVENI_1DECEMBRIE_FN
28	ILUMINAT_DUMBRAVENI_EMINESCU_PT6
29	ILUMINAT_DUMBRAVENI_VLADIMIRESCU_PT5
30	ILUMINAT_GURA_RAULUI_PT1
31	ILUMINAT_HAMBA_PT1
32	ILUMINAT_HOSMAN_PT1
33	ILUMINAT_JINA_PRINCIPALA_PT1
34	ILUMINAT_LOAMNES_PT1
35	ILUMINAT_MARSA_PT5
36	ILUMINAT_MICASASA_PRINCIPALA_FN_433
37	ILUMINAT_NOUL_ROMAN_PT1
38	ILUMINAT_OCNA_SIBIULUI_IANCU_PT4
39	ILUMINAT_OCNA_SIBIULUI_VITEAZUL_PT5
40	ILUMINAT_ORLAT_VICTORIEI_PT5
41	ILUMINAT_PALTINIS_PLATOS_PT15
42	ILUMINAT_PALTINIS_PT1
43	ILUMINAT_PALTINIS_PT4
44	ILUMINAT_PALTINIS_PT7

Tabelul nr. 2

Nr. crt.	Denumire loc consum
0	1
45	ILUMINAT_POIANA_SIBIULUI_PODURI_PT2
46	ILUMINAT_POIANA_SIBIULUI_VADU_PT1
47	ILUMINAT_POIANA_SIBIULUI_VLASINU_DE_SUS_PT4
48	ILUMINAT_POPLACA_PRINCIPALA_PT1
49	ILUMINAT_PORUMBACUL_DE_JOS_PT1
50	ILUMINAT_PORUMBACUL_DE_SUS_PT1
51	ILUMINAT_RACOVITA_PT1
52	ILUMINAT_RASINARI_EXTRAVILAN_PT3
53	ILUMINAT_RASINARI_EXTRAVILAN_PT4
54	ILUMINAT_SADU_FABRICII_7_PT1
55	ILUMINAT_SCOREIU_PT1

Locurile de consum unde s-au efectuat măsurători pe ID au fost alese în mod reprezentativ, astfel încât să fie puncte din toate subcategoriile care se vor deconta pe acest tip de profil.

4.2. Perioada în care au fost efectuate măsurătorile pe intervale de decontare

Datele au fost înregistrate în perioada 1 noiembrie 2019 – 31 octombrie 2020 (12 luni).

5. Dată actualizare

Noiembrie 2020.

6. Dată estimativă de reactualizare

Noiembrie 2021.