Distribuție Energie
Electrică Romania

Racordarea

la rețeaua de energie electrică de joasă tensiune

a locurilor de consum aparținând utilizatorilor clienți casnici conform Ord. ANRE nr. 18/2022

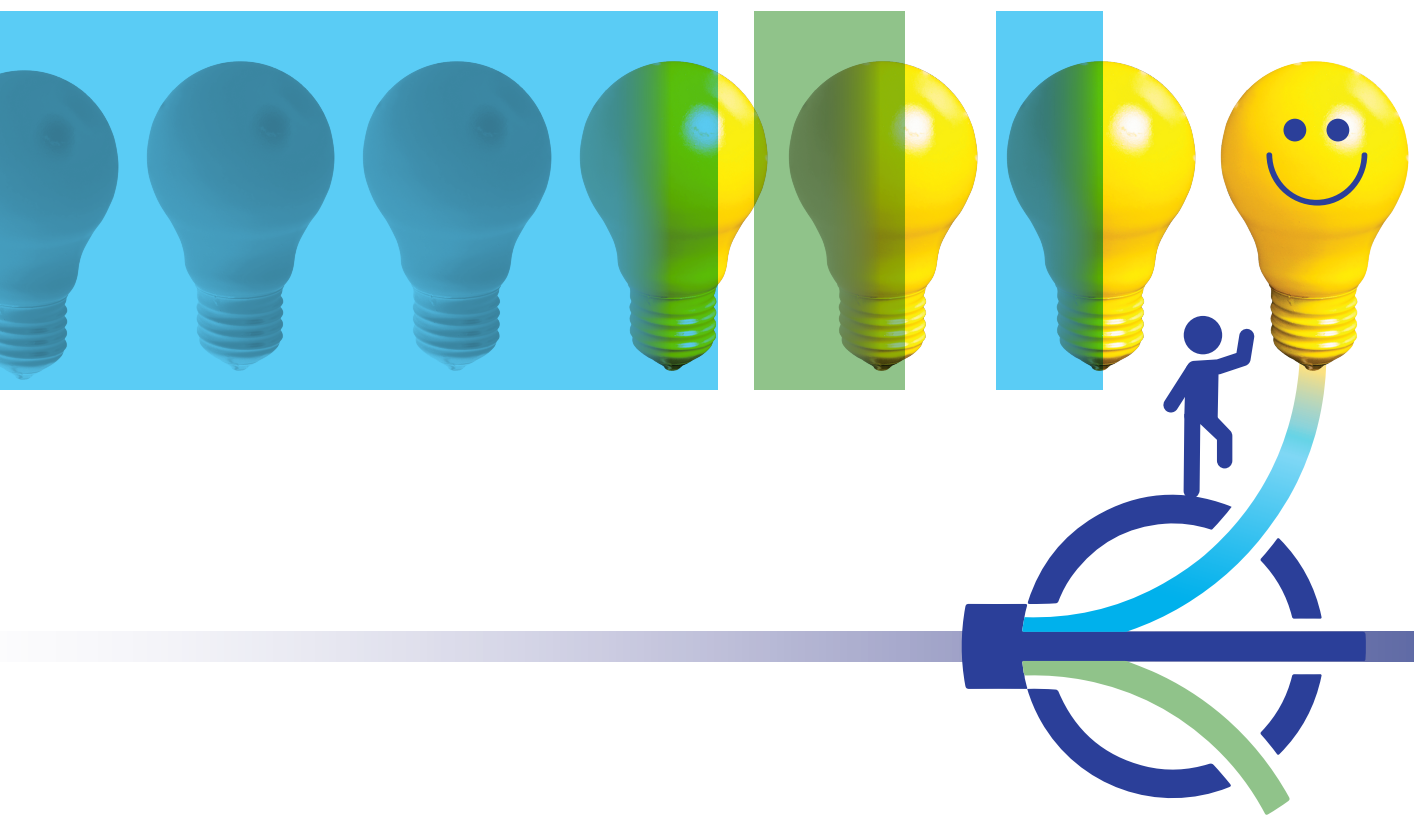

Pasul	Cine?	Ce?	Termen
Reguli pentru racordarea unui loc de consum și de producere nou sau spor de putere			
1	Client (*) În baza unei cereri, prezentând datele caracteristice locului de consum și de producere	**Informarea preliminară*** Informații generale privind condițiile și posibilitățile de realizare a racordării la rețea a locului de consum și/sau de producere: • Personal, la Centrele de Relații cu Utilizatorii; • E-mail, la adresa: office@distributie-energie.ro; • Poștă/curier; • Canale de comunicare electronică (portal).	15 zile calendaristice de la înregistrarea cererii scrise
2	Client	**Depunerea cererii de racordare și a documentelor aferente** • Personal, la Centrele de Relații cu Utilizatorii; • Prin împuternicit în numele și pe seama solicitantului; • Poștă/curier; • Prin furnizorul de energie electrică în numele și pe seama solicitantului, pentru locurile de consum aferente clienților casnici; • Canale de comunicare electronică (portal). Adresele de corespondență le gasiți pe site-ul DEER la https://www.distributie-energie.ro/informatii-generale/	5 zile lucrătoare OD verifică documentația depusă
3	DEER	**Stabilirea soluției de racordare** • Prin fișă de soluție (FS) Conform Ord. 18/2022 soluția de racordare se stabilește doar prin FS	
4	DEER	**Emitere aviz tehnic de racordare** • Soluție stabilită prin fișa de soluție	30 zile calendaristice de la primirea cererii de racordare la rețea, însoțită de documentația completă

5	Client	**Depunerea cererii/notificării pentru încheiere contractului de racordare în una dintre următoarele variante de execuție a lucrărilor**
		• Cu operatorul de distribuție (Anexa 1)
		  ○ Licitație publică
		  ○ Încredințare directă
		• Direct cu un agent economic atestat ANRE (Anexa2)
			Pe perioada de valabilitate a avizului tehnic de racordare

6	CLIENT DEER	**Încheiere contract de racordare și încredințarea execuției lucrării de racordare** • Conform Anexei nr. 1 din Ordinul ANRE nr. 18 (în situația în care utilizatorul încheie contractul pentru proiectarea și execuția lucrărilor pentru realizarea instalației de racordare)	5 zile lucrătoare de la data înregistrării cererii de racordare la rețea și a documentației complete depuse de utilizator
		• Conform Anexei nr. 2 din Ordinul ANRE nr. 18 (direct cu operator economic atestat ANRE)	5 zile lucrătoare de la data înregistrării cererii de racordare la rețea și a documentației complete depuse de utilizator

7 Operator economic atestat / DEER

Proiectarea/execuția instalației de racordare

Se realizează:
- De către proiectantul/constructorul atestat, desemnat de către solicitant;
- De către operatorul de distribuție, conform contractului de racordare

În termenii agreați de comun acord în cadrul Contractului de Racordare

8 Client

Depunerea dosarului instalației de utilizare (interioare)

- În cazul lucrărilor prin operatorul de distribuție
- În cazul lucrarilor realizate cu un anumit proiectant și/sau constructor atestat

Până la data punerii în funcțiune (PIF) a instalației de racordare

9 DEER

Recepția instalației de racordare

La termenul convenit în cadrul contractului de racordare

10 DEER

Emiterea certificatului de racordare

3 zile lucrătoare de la data depunerii dosarului instalației de utilizare la operatorul de distribuție de către utilizator sau împuternicitul său legal

11 CLIENT / FURNIZOR

Încheierea contractului de furnizare a energiei electrice

- Pentru ca instalația de utilizare să fie pusă sub tensiune este necesar să încheiați contractul de furnizare energie electrică cu un furnizor ales de dumneavoastră

12 DEER

Punerea sub tensiune a instalației de utilizare (inclusiv montarea contorului)

5 zile lucrătoare de la data încheierii contractului de furnizare a energiei electrice

13 DEER

Rambursarea cheltuielilor de racordare

- OD rambursează solicitantului client casnic, contravaloarea lucrărilor de proiectare/execuție a unui branșament până la o valoare medie

Conform clauzelor din contractul de racordare