



**Distribuție Energie
Electrică România**

Racordarea

la rețelele electrice de interes public

a punctelor de reîncărcare pentru vehicule electrice conform Ord. ANRE
103/2022

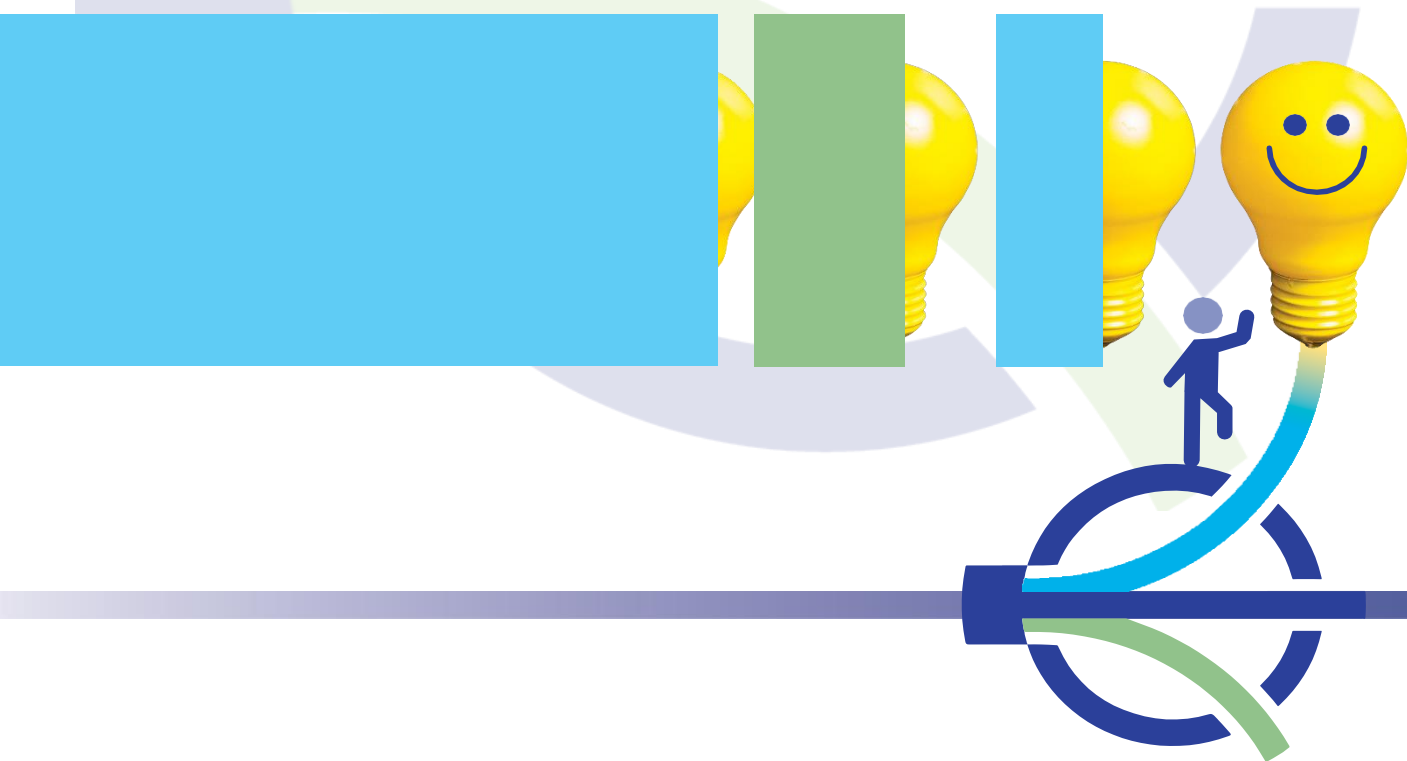

Pasul	Cine?	Ce?	Termen
A. Reguli pentru racordarea unui loc de consum nou cu punct/puncte de reîncărcare pentru vehicule electrice			
1	Client	<p style="text-align: center;">Informarea preliminară*</p> <p>Informații generale privind condițiile și posibilitățile de realizare a racordării la rețea a locului de consum și/sau de producere:</p> <ul style="list-style-type: none"> • Personal, la Centrele de Relații cu Utilizatorii; • Poștă/curier; • Canale de comunicare electronică (portal). <p>*Parcurgerea etapei preliminare de documentare și informare a utilizatorului nu este obligatorie pentru utilizator.</p>	3 zile lucrătoare de la înregistrarea cererii scrise
2	Client	<p style="text-align: center;">Depunerea cererii de racordare și a documentelor aferente</p> <ul style="list-style-type: none"> • Personal, la Centrele de Relații cu Utilizatorii; • Prin împuternicit în numele și pe seama solicitantului; • Poștă/curier; • Prin furnizorul de energie electrică în numele și pe seama solicitantului, pentru locurile de consum aferente clienților casnici; • Canale de comunicare electronică (portal). <p>Adresele de corespondență le găsiți pe site-ul DEER la https://www.distributie-energie.ro/informatii-generale/</p>	5 zile lucrătoare OD verifică documentația depusă
3	DEER	<p style="text-align: center;">Stabilirea soluției de racordare</p> <ul style="list-style-type: none"> • Prin fișă de soluție conform Ord ANRE 103/2022 	
4	DEER	<p style="text-align: center;">Emitere aviz tehnic de racordare</p> <ul style="list-style-type: none"> • Avizul Tehnic de racordare conține condițiile tehnico-economice de racordare stabilite prin FS ale unui loc de consum cu puncte de reîncărcare pentru vehicule electrice 	15 zile lucrătoare de la data depunerii cererii de racordare și a documentației complete de către utilizator
5	Client	<p style="text-align: center;">Depunerea cererii/notificării pentru încheiere contractului de racordare în una dintre următoarele variante de execuție a lucrărilor</p> <ul style="list-style-type: none"> • Cu operatorul de distribuție <ul style="list-style-type: none"> ○ Licitație publică ○ Încredințare directă • Direct cu un agent economic atestat ANRE 	Pe perioada de valabilitate a avizului tehnic de racordare
6	CLIENT DEER	<p style="text-align: center;">Încheiere contract de racordare și executarea lucrării de racordare</p> <ul style="list-style-type: none"> • În funcție de varianta aleasă de client 	3 zile lucrătoare de la depunerea cererii/notificării și a documentației complete
7	Operator economic atestat DEER	<p style="text-align: center;">Proiectarea/execuția instalației de racordare</p>	

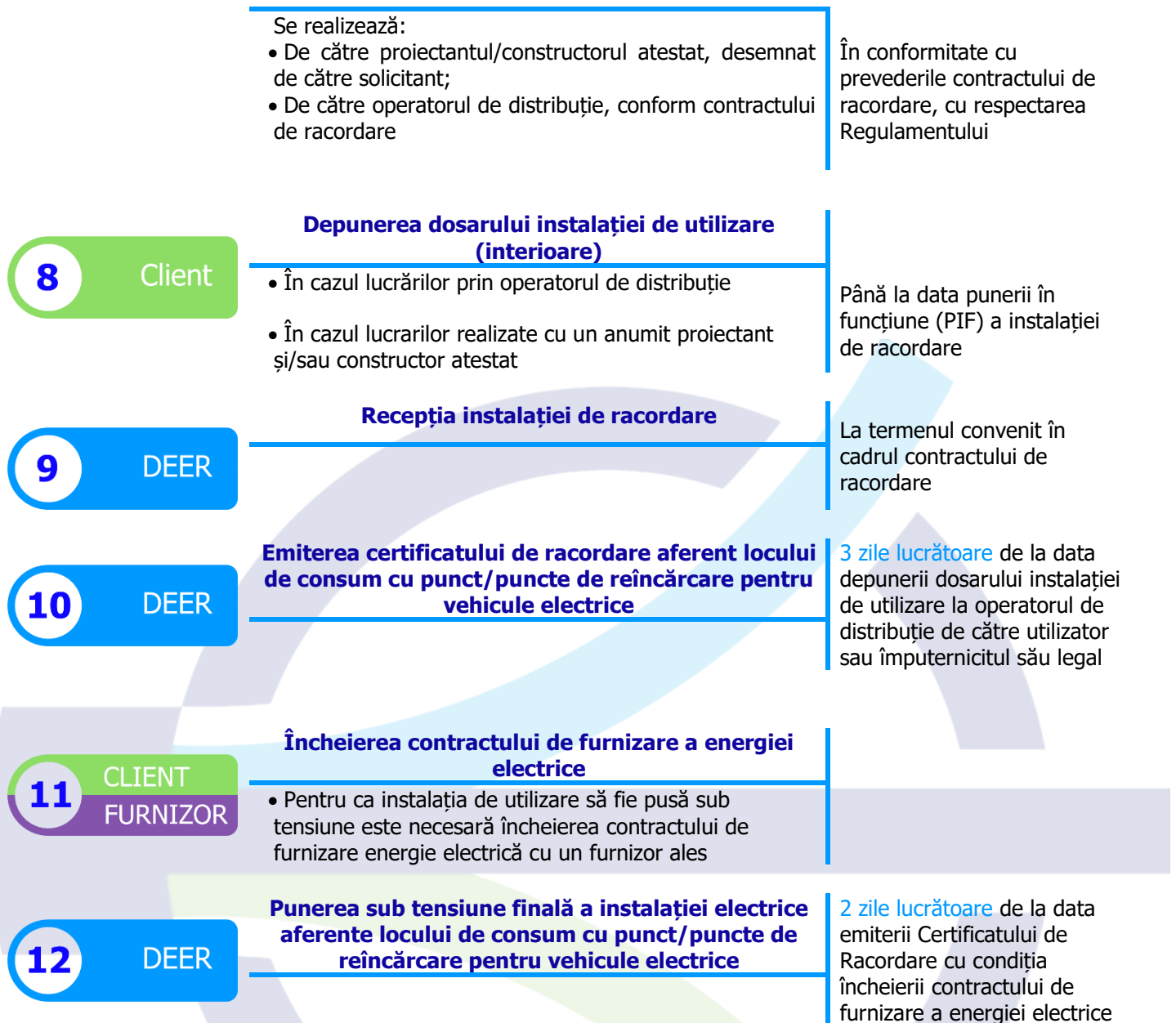

B. Reguli pentru racordarea unui loc de consum existent a punctului/punctelor de reîncărcare pentru vehicule electrice fără depășirea puterii aprobate

B.1. La instalarea la loc de consum existent a punctului/punctelor de reîncărcare pentru vehicule electrice **fără depășirea puterii aprobate** pentru consum prevăzute în avizul tehnic de racordare /certificatul de racordare valabil, emis pentru acel loc de consum, avizul tehnic de racordare/certificatul de racordare existent **nu se actualizează**.

B.2. La instalarea la un loc de consum și de producere existent a punctului/punctelor de reîncărcare pentru vehicule electrice care au posibilitatea de a evacua putere din bateria vehiculelor conectate la punctul/punctele de reîncărcare, **fără depășirea puterii aprobate** pentru consum și a celei aprobate pentru evacuare prevăzute în avizul tehnic de racordare /certificatul de racordare valabil, emis pentru acel loc de consum și producere, avizul tehnic de racordare/certificatul de racordare existent **nu se actualizează**.

B.3. Racordarea unui loc de consum unde se realizează exclusiv consum de energie electrică a punctului/punctelor de reîncărcare pentru vehicule electrice care au posibilitatea de a evacua putere din bateria vehiculelor conectate la punctul/punctele de reîncărcare:



C. Reguli pentru racordarea la un loc de consum existent a punctului/punctelor de reîncărcare pentru vehicule electrice în situația în care este necesar un spor de putere față de puterea aprobată:

Procesul se desfășoară conform pașilor de la punctul A: Reguli pentru racordarea unui loc de consum nou cu punct/ puncte de reîncărcare pentru vehicule electrice.

